



โครงการปรับปรุงพื้นที่ ห้องทำงานอธิบดีกรม

สถานที่ ชั้น 1 1 อาคารกรมสอบสวนคดีพิเศษ
ถนนแจ้งวัฒนะ หลักสี่ กรุงเทพมหานคร



รายการประกอบแบบงานตกแต่งภายใน

1. ขอบเขตของงาน
 - 1.1. รื้อถอนพื้นไมลามิเนต ภายในห้องตามแบบรูปรายการ
 - 1.2. ดำเนินการจัดทำครุภัณฑ์จัดสร้าง แบบลอยตัว ตามแบบรูปรายการ
 - 1.3. กรูวอลเปเปอร์ผนังห้อง ภายในส่วนปรับปรุงทั้งหมด ยกเว้นห้องน้ำ
 - 1.4. ผู้รับจ้างจะต้องประสานและให้ความร่วมมือแก่ของเทคนิคและผู้รับจ้างงานระบบที่เกี่ยวข้องรายอื่นๆ ที่จะทำให้งานตกแต่งภายในและงานระบบแล้วเสร็จ
 - 1.4.1. ในกรณีที่เป็นการดำเนินงานต่อเนื่องหรือต้องรวมงานกันหลายฝ่าย หากไม่มีข้อกำหนดกับงานชิ้นหนึ่งชิ้นใด ให้ถือเป็นหน้าที่ของผู้รับจ้างตกแต่งภายในที่จะดำเนินการให้ต่อเนื่องจนแล้วเสร็จ
 - 1.4.2. ผู้รับจ้างตกแต่งภายในต้องเคารพข้อกำหนดต่างๆของอาคาร สถกานี้ เป็นหลัก ในการดำเนินงานตลอดจนรับผิดชอบในความเสียหายใดๆอันจะเกิดขึ้นกับสภาพแวดล้อมของตัวอาคาร
2. ฝีมือและแรงงาน
 - 2.1. ผู้รับจ้างต้องจัดหาและใช้ช่างฝีมือที่ได้มาตรฐาน ทำการตกแต่งและติดตั้ง และดำเนินงานอื่นๆ
 - 2.2. งานที่ต้องใช้ความประณีต เช่น งานลวดลาย งานเก็บรายละเอียด ผู้รับจ้างต้องใช้ช่างที่มีความชำนาญเฉพาะด้านเป็นผู้จัดทำ รวมถึงงานที่เกี่ยวข้องทางด้านเทคนิค เช่น งานไฟฟ้า แสง เสียง ฯลฯ ผู้รับจ้างต้องประสานงานการติดตั้งให้ถูกต้องตามหลักวิชา
3. คุณภาพของวัสดุ

วัสดุและอุปกรณ์ประกอบทุกชิ้นต้องมีคุณภาพดี ถูกต้องตามแบบ และรายการประกอบแบบ โดยเป็นของใหม่ ไม่มีการชำรุด หรือเสื่อมสภาพ วัสดุต้องได้มาตรฐานของผลิตภัณฑ์ค้านั้นๆ และจะต้องนำตัวอย่างมาให้ คณะกรรมการตรวจการจ้าง ตรวจสอบความถูกต้อง จึงจะสามารถนำมาติดตั้งได้ หากผู้รับจ้างดำเนินการโดยพลการ หรือใช้วัสดุที่ชำรุดหรือเสื่อมสภาพ ผู้รับจ้างจะต้องเปลี่ยนใหม่จนเป็นที่พอใจของผู้รับจ้าง ซึ่งจะขอเรียกร้องค่าเสียหายใดๆไม่ได้อีก
4. การรับประกันผลงาน

ผู้รับจ้างต้องรับประกันผลงานในระยะเวลา 2 ปี นับจากวันส่งมอบงาน ถ้าหากมีความเสียหายอันเกิดจากความชำรุด บกพร่องของวัสดุ หรือจากผู้ใช้งานโดยวิธีปกติทั่วไป ผู้รับจ้างจะต้องทำการซ่อมแซมให้สามารถใช้งานได้ โดยจะเรียกร้องค่าเสียหายอันเกิดขึ้นไม่ได้
5. งานไม้
 - 5.1. คุณภาพของไม้

ไม้ที่นำมาใช้ในงานตกแต่ง ต้องคัดแล้ว ไม่มีรอยย่น แดงขาว บิดงอ ไม่มีตำหนิ หรือกระพุ้งไม้ หรือตำหนิอื่น ๆ และต้องเป็นไม้ที่ผ่านการอบหรือผึ่งให้แห้งสนิท ไม่เกิดปัญหาจากการยืดหด บิดงอ ในภายหลัง
 - 5.2. ชนิดของไม้

โครงเพอร์รินเจอร์ทั่วไป ไซไม้ขนาด 1 1/2"x3" ในส่วนที่เป็นโครงสร้างรับน้ำหนัก ส่วนการรับโครงเพอร์รินเจอร์ไม้อัด ไซไม้ขนาด 2"x2" ในส่วนที่เป็นโครงภายนอก หรือสามารถมองเห็นได้จากภายนอก ไซไม้ชนิดนี้ ไซ หรือระบุเป็นไม้เนื้อแข็ง ไซไซไม้สัก หรือไม้ชนิดอื่น ตามแบบระบุ หน้า 6 มม. ในส่วนที่รับน้ำหนักโดยตรง และ 4 มม. สำหรับในส่วนทั่วไป หรือตามแบบระบุเป็นอย่างอื่น ส่วนการกรุไม้ภายใน หรือส่วนที่ไม่สามารถมองเห็นให้ไซไม้ชนิดอื่น หน้า 4 มม. และส่วนที่ต้องรับน้ำหนัก ไซไซ 6 มม.
6. งานประกอบ ยึด หรือติดตั้งโครงไม้

การติดตั้งโครงไม้ทั้งหมดนั้น ต้องตั้งแนวให้ระดับและฉาก ทั้งแนวดิ่งและแนวนอน ตามที่กำหนดระยะห่างของโครงไม้ ไม่เกินกว่า 0.40 ม. นอกจากระบุไว้เป็นอย่างอื่น การเข้าไม้ต้องเข้าเดือยเข้ามุม ห้ามใช้วิธีขันเป็นอื่นขาด กรณีที่ตะจางงอต่อไม้ให้ตัดที่แนวแบ่งช่วง ห้ามต่อในส่วนกลางของการแบ่ง นอกจากการต่อแบบบั้งใบ และเข้ามุม รอยต่อสลับกันเป็นผิวเดียวกัน สำหรับกรณีที่ต้องติดตั้งชิดผนัง ให้ใช้เชือกขึง ทดสอบความเรียบรอยของผนัง และควรปรับแนวของผนังให้เรียบ รอยกอนยึดโครงกลับผนังปูน หรือผนังคอนกรีต ระยะห่างไม้เกินกว่า 0.40 ม. กอนตอกให้เจาะรูกอนที่จะตอกและสังหวาตะปูให้สั้นที่ระดับกับผิวไม้ ยกเว้นที่ระบุไว้เป็นอย่างอื่น
7. การแบ่งช่วงหรือระยะต่างๆ

ผู้รับจ้างต้องทำการตรวจสอบระยะต่างๆ ของสถานที่ติดตั้ง ให้สอดคล้องกับแบบรูปรายการที่กำหนด หากมีข้อสงสัย ให้สอบถามผู้ออกแบบหรือ แจ้งถึงคณะกรรมาการตรวจการจ้างเพื่อทราบ และแก้ปัญหาดังกล่าวนี้ต่อไป
8. การเข้ามุม และการเข้าเดือยต่างๆ

การเข้าไม้หรือเข้ามุมต่างๆ ของการตกแต่ง ต้องสนิท ใต้อาก หรือไต่ระดับ แนวดิ่ง และแนวนอน การเข้าไม้หรือเข้าเดือย ต้องทำอย่างปราณีตทุกจุด ต้องอัดแน่นด้วยกาวที่ใช้สำหรับการเข้างาน ต่อ ทาบ หรือเข้ามุม ห้ามเจอบันสาร์อื่นที่ทาให้ประสิทธิภาพความแข็งแรง ลดลง การเข้าเดือยทุกอันต้องมีขนาดไม่ต่ำกว่า 8 มม. หรือครึ่งหนึ่งของหนาดัดไม้ อัดด้วยกาวลาเทกซ์ไวจนกว่ากาวจะแห้งสนิท การตอกตะปูที่มีความยาวกว่า 1" ให้ไซส่วนเจาะนำก่อน การยึดไม้อัดเข้าโครงเพอร์รินเจอร์ สามารถใช้ป็นที่ยึด หนาของตะปูยึดมุม ขึ้นอยู่กับสภาพความหนา ของโครงสร้างที่รองรับ
9. การกรุผิวหน้า
 - 9.1. ไม้อัด

ไม้อัดที่ใช้ใหม่คุณภาพมาตรฐาน มอก. 178-2538 แผ่นไม้อัดเกรด A คัดล่าย การกรุผิวหน้างานเพอร์รินเจอร์ด้วยไม้อัด การเข้าไม้ให้ใช้กาวที่ทาที่โครงและส่วนที่จะยึดคอก่อนด้วยตะปู หรือยึดด้วยตะปู หรือยึดด้วยสกรูในเนื้อไม้ การตอกตะปูต้องทาด้วยความประณีต ไม่มีหัวคอก่อนปรากฏที่ผิวระยะตากตะปู ต้องห่างไม่เกิน 20 ซม. และต้อง อัดแนวต่อไวจนกาวจะแห้งสนิท
 - 9.2. แผ่นพลาสติกลามิเนต (ถ้าระบุไว้แบบ) ให้ทำการกรุตามขั้นตอนวิธีการของผู้ผลิตแนะนำ
 - 9.3. แผ่น Stainless Steel ที่ใช้ความหนาไม่น้อยกว่า 1 มม. และราเรียบเสมอกัน ก่อนติดตั้งต้องปรับแต่งส่วนที่จะทำการกรุผิวให้ลบบม ส่วนที่เป็นเหลี่ยม ส่วนวิธีการติดตั้งเหมือนข้อ 9.2 แต่ให้ขอบชนทับขอบ หลังจากนั้นให้ขัดหรือปัดผิวให้เรียบเป็นผิวลบบมเสมอกัน
10. บานเปิด บานเลื่อน และลิ้นชักต่างๆ (ถ้าระบุไว้แบบ)
11. การดำเนินการติดตั้งเพอร์รินเจอร์ติดตั้งผนัง

ในการประกอบเพอร์รินเจอร์ติดตั้งผนังที่โรงงาน ช่วงระยะต่างๆ ผู้รับจ้างต้องเตรียมเมื่อการติดตั้งเข้ากับสถานที่ก่อนที่จะติดตั้ง หากเพอร์รินเจอร์ที่ติดตั้งบ่งอุปกรณไฟฟ้า หรือติดตั้งอุปกรณ์ใดๆ ผู้รับจ้างต้องเคลื่อนย้าย หรือปรับอุปกรณ์ดังกล่าวนี้ เว้นเพอร์รินเจอร์ติดตั้งผนัง ตำแหน่งที่เหมาะสม ให้ผู้รับจ้างปรึกษาผู้ออกแบบก่อนการดำเนินการประกอบงานเพอร์รินเจอร์ทั้งหมด ต่อไป



โครงการ : ปรับปรุงห้องทำงานอธิบดี
สถานที่ : ชั้น 11 อาคารกรมสอบสวนคดีพิเศษ ถนนแจ้งวัฒนะ กรุงเทพมหานคร

Owner :

.....
(นายอ.โพธิ์พงษ์ วัฒนเมือง)
อธิบดีกรมสอบสวนคดีพิเศษ

Project approval :

.....
(นายพิเชษฐ์ วัฒนเมือง)
อธิบดีกรมสอบสวนคดีพิเศษ

Planner :
.....
(นางกัญญา พงศ์วิวัฒน์)

Designer :
.....
(นายณรงค์ศักดิ์ ศรีคำนำ)

วิศวกรโครงการ :

เขียนแบบโดย : นายณรงค์ศักดิ์ ศรีคำนำ

Revision		
ลำดับที่	รายการ	วัน/เดือน
1.		
2.		
3.		
4.		

Drawing Title :

Scale :

Approved by :

Date : 2 ธันวาคม 2558

แบบปรับปรุงห้องอธิบดีกรม

No.	Total
ID-02	7

สารบัญแบบ และ สัญลักษณ์ประกอบแบบ

LIST OF DRAWING		
No.	DESCRIPTION	REMARK
ID-01	สารบัญแบบและสัญลักษณ์ประกอบแบบ	
ID-02	รายการประกอบแบบงานตกแต่งภายใน	
ID-03	แปลนพื้น ชั้น 11 ก่อนปรับปรุง (EXISTING PLAN)	
ID-04	แปลนพื้น แบบก่อนปรับปรุง (EXISTING PLAN)	
ID-04	แปลนพื้น แบบหลังปรับปรุง (RENOVATION PLAN)	
ID-05	แปลนฝ้าเพดาน แบบหลังปรับปรุง (RENOVATION PLAN)	
ID-05	แปลนเฟอร์นิเจอร์ แบบหลังปรับปรุง (RENOVATION PLAN)	
ID-06	แปลนไฟฟ้าดวงคอม	
ID-06	แปลนไฟฟ้าตัวรับ	
ID-07	แบบขยายเฟอร์นิเจอร์	
ID-07	แบบขยายประตู-หน้าต่าง	

ARCHITECTURAL SYMBOLS & MEANING

BOUNDARY LINE
 CENTER TO CENTER
 EDGE TO EDGE
 CENTER TO EDGE
 ELEVATION
 FLOOR FINISHED NO.
 BASE FINISHED NO.
 WALL FINISHED NO.
 CEILING FINISHED NO.
 ROOM NO.

ELEVATION NO., SECTION NO.
 REFERENCE DRAWING NO.
 DETAIL NO.
 REFERENCE DRAWING NO.

NORTH SYMBOL

MAIN SECTION
 SECTION

ELEVATION DIRECTION
 DETAIL NO. REFERENCE DRAWING NO.

MATERIALS SYMBOL

	COMPACTED SOIL		SMOOTH WOOD
	LEAN CONCRETE		PLYWOOD
	CONCRETE		GLASS BLOCK
	PLASTER/SAND		GLASS
	BRICK		METAL
	CONCRETE BLOCK		MARBLE
	ROUGH WOOD		INSULATION

ELECTRICAL SYMBOLS & MEANING

S SINGLE POLE SWITCH 16A 240V
 S2 TWO WAY SWITCH ,RATING AS SINGLE POLE SWITCH
 nS SINGLE POLE SWITCH 16A 240V n GANGS
 SF SWITCH ON-OFF WITH LAMP FOR EXHAUST FAN
 SD DIMMER SWITCH WITH ON-OFF
 SB SWITCH BOARD FOR C-BUS
 Ⓚ SIMPLEX RECEPTACLE OUTLET W/GROUND 16 A 240 V
 Ⓛ DUPLEX RECEPTACLE OUTLET W/GROUND 16 A 240 V
 Ⓝ JUNCTION BOX
 CT. CURRENT TRANSFORMER
 PT. POTENTIAL TRANSFORMER
 Ⓛ Circuit BREAKER
 A AMP. METER
 V VOLT METER
 Ⓝ SELECTOR SWITCH
 kW KILOWATT METER
 kWh KILOWATT-HOUR METER
 Ⓡ RCD RESIDUAL CURRENT-OPERATED DEVICE
 LB LOAD BREAK SWITCH
 RCCB RESIDUAL CURRENT-OPERATED CIRCUIT BREAKER
 PB PULL BOX
 ⓁHC STEEL REINFORCED CONCRETE HAND HOLE
 LC LOAD CENTER
 ⓁB PANEL BOARD



โครงการ : ปรับปรุงห้องทำงานอธิบดี
 สถานที่ : ชั้น 11 อาคารกรมสอบสวนคดีพิเศษ ถนนแจ้งวัฒนะ กรุงเทพมหานคร

Owner :
 (พล.ต.อ. พิสิทธิ์ วงศ์เมือง)
 อธิบดีกรมสอบสวนคดีพิเศษ

Project approval :
 (นายพิระพัฒน์ อิงทองพันธ์)
 ปรึกษาดำเนินการพิเศษ

Planner :
 วิศวกรชำนาญการพิเศษ
 (นางศิริกานท์ พงศ์ศิริวัฒน์)

Designer :
 สถาปนิก
 (นายณรงค์ศักดิ์ ศรีคำชา)

วิศวกรโครงการ :

เขียนแบบโดย : นายณรงค์ศักดิ์ ศรีคำชา

Revision		
ลำดับที่	รายการ	วัน/เดือน
1.		
2.		
3.		
4.		

Drawing Title :
 Scale :
 Appoved by :
 Date : 2 ธันวาคม 2558
 แบบปรับปรุงห้องอธิบดีกรม

No.	Total
ID-01	7



โครงการ : ปรับปรุงห้องทำงานชั้น 11
 สถานที่ : ชั้น 11 อาคารกรมสอบสวนคดีพิเศษ ถนนแจ้งวัฒนะ กรุงเทพมหานคร

Owner :

(ผอ.โทสิฐ วรศักดิ์)
 อธิบดีกรมสอบสวนคดีพิเศษ

Project approval :

(นายพิเชษฐพงษ์ อึ้งทรงพันธ์)
 วิศวกรชำนาญการพิเศษ

Planner :
 วิศวกรชำนาญการพิเศษ

(นายพิเชษฐพงษ์ อึ้งทรงพันธ์)
 วิศวกรชำนาญการพิเศษ

Designer :

(นายณรงค์ศักดิ์ ศรีสังข์)
 วิศวกร

วิศวกรโครงการ :

เขียนแบบโดย : นายณรงค์ศักดิ์ ศรีสังข์

Revision		
ลำดับที่	รายการ	รับ/คืน
1.		
2.		
3.		
4.		

Drawing Title :

Scale :

Approved by :

Date : 2 ธันวาคม 2558

แบบปรับปรุงห้องงานชั้น 11

No.	Total
ID-03	7

รายการวัสดุพื้น

- 1 พื้นปูหินแกรนิต (ใบประเทศ) ขนาด 0.40 x 0.40 ม.
- 2 พื้น ค.ส.ล. ผิวขัดมัน
- 3 พื้นปูกระเบื้องเซรามิค ขนาด 12" x 12"
- 4 -
- 5 พื้นปูพรมทอเครื่อง คุณภาพ 2.5 ปอนด์ โฟมอะคริลิก ชั้นวาง (กระดาษ)
- 6 พื้นปูพรมทอเครื่อง คุณภาพ 2.5 ปอนด์ โฟมอะคริลิก ชั้นวาง (ไม่มีลาย)
- 7 พื้น ค.ส.ล. ผิวทรงแฉาบ
- 8 พื้น ค.ส.ล. ผิวทรงแฉาบ (เป่าเรียบ)
- 9 พื้น ค.ส.ล. ผิวขัดมัน (ผสมอีพ็อกซี)
- 10 พื้น ค.ส.ล. ผิวขัดมันผสมน้ำยาขัดมัน
- 11 พื้นทึบขัดล้างทันที
- 12 พื้นปูแผ่นแกรนิตสีกับพื้นขัดมัน (มีลายตามแบบ)
- 13 พื้นปูกระเบื้องยาง ขนาด 12" x 12" ทนไฟ 3.2 มม.
- 14 พื้นปูกระเบื้องยาง ชนิดทนกรด่าง (ชนิดม้วน) ทนไฟ 2.0 มม.

รายการวัสดุบัวเชิงผนัง

- 1 บัวเชิงผนังแกรนิต สูง 0.15 ม.
- 2 บัวเชิงผนังไม้เนื้อแข็ง ขนาด 1" x 4"
- 3 บัวเชิงผนังยาง ทนไฟ 2.00 มม. สูง 0.15 ม.
- 4 บัวเชิงผนังหินขัด สูง 0.15 ม.
- 5 บัวเชิงผนังจากปูนเรียบ สีขาว หนา 1.5 ซม. สูง 0.15 ม.
- 6 บัวเชิงผนังสีทึบ สูง 0.15 ม.

รายการวัสดุผนัง

- 1 ผนังฉาบปูนเรียบ ทาสี
- 2 ผนังปูกระเบื้องเซรามิค ขนาด 2(FACING TILE)
- 3 ผนังฉาบปูนเรียบ 12 มม. โครงสร้างโลหะ รอยต่อฉาบเรียบทาสี
- 4 ผนังปูหินแกรนิต (ใบประเทศ) ขนาด 0.40 x 0.80 ม.
- 5 ผนังปูกระเบื้องเซรามิค ขนาด 12" x 12"
- 6 ผนัง ค.ส.ล. ผิวทรงแฉาบเรียบ ทาสี
- 7 ผนังทึบสีทึบ หนา 0.19 ม. ภายในกรอบประตูบาน • ฉาบปูน • ทาสี

รายการวัสดุฝ้าเพดาน

- 1 ฝ้าเพดานยิปซัมบอร์ด หนา 9 มม. ฉาบเรียบทาสี โครงสร้างโลหะ
- 2 ฝ้าเพดานยิปซัมบอร์ด หนา 9 มม. สันติกันเสียง ฉาบเรียบทาสี โครงสร้างโลหะ
- 3 ฝ้าเพดานยิปซัมบอร์ด หนา 9 มม. สันติกันเสียง ขนาด 0.60 x 0.60 โครงสร้างโลหะ-บาร์
- 4 ฝ้าเพดานยิปซัมบอร์ด หนา 12 มม. ขนาด 0.60 x 0.60 โครงสร้างโลหะ-บาร์
- 5 ฝ้าเพดานคอนกรีตผิวฉาบเรียบทาสี
- 6 ฝ้าเพดานคอนกรีตผิวฉาบเรียบ
- 7 ฝ้าเพดานยิปซัมบอร์ด หนา 9 มม. ฉาบเรียบ หนา 1.5 ซม. ฉาบเรียบทาสี คอนกรีตผิวฉาบเรียบทาสี หนา 3.2 มม. ขนาด 2' x 2' โครงสร้างเหล็กฉาก 2" x 2" x 120 # พร้อมคอนกรีตหนา 150 x 50 x 5 มม. โขยปูน

หมายเหตุ

ห้อง สหป ผนังฉาบปูนเรียบปูกระเบื้องหินขัดไม้โครไฟเบอร์
 ฝ้าฉาบเรียบปูกระเบื้องหินขัดไม้โครไฟเบอร์

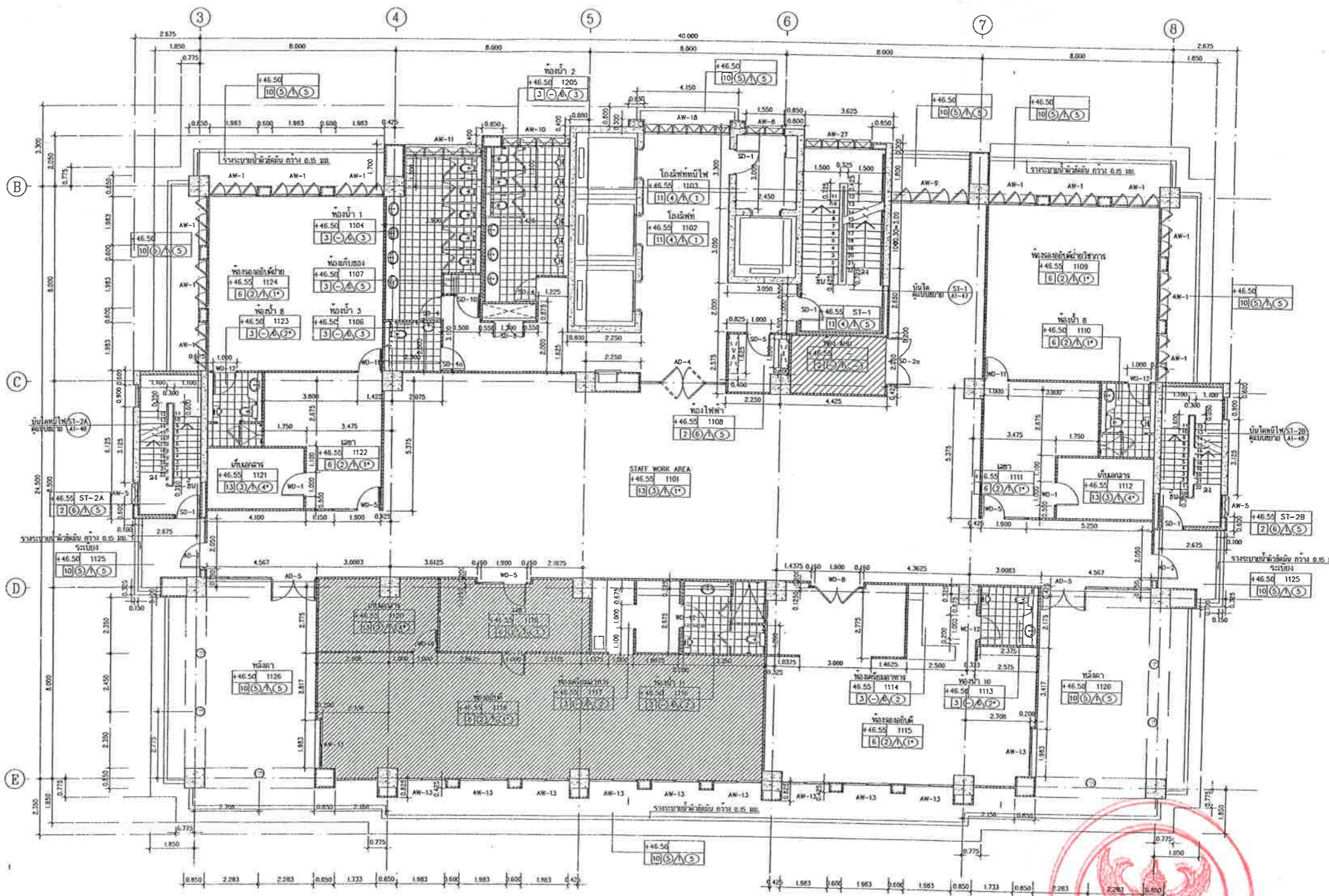

แสดงพื้นที่ทำการปรับปรุง

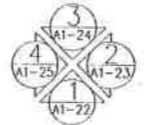

(แบบก่อนปรับปรุง)

เปลี่ยนแปลง ชั้น 11

มาตราส่วน 1 : 100



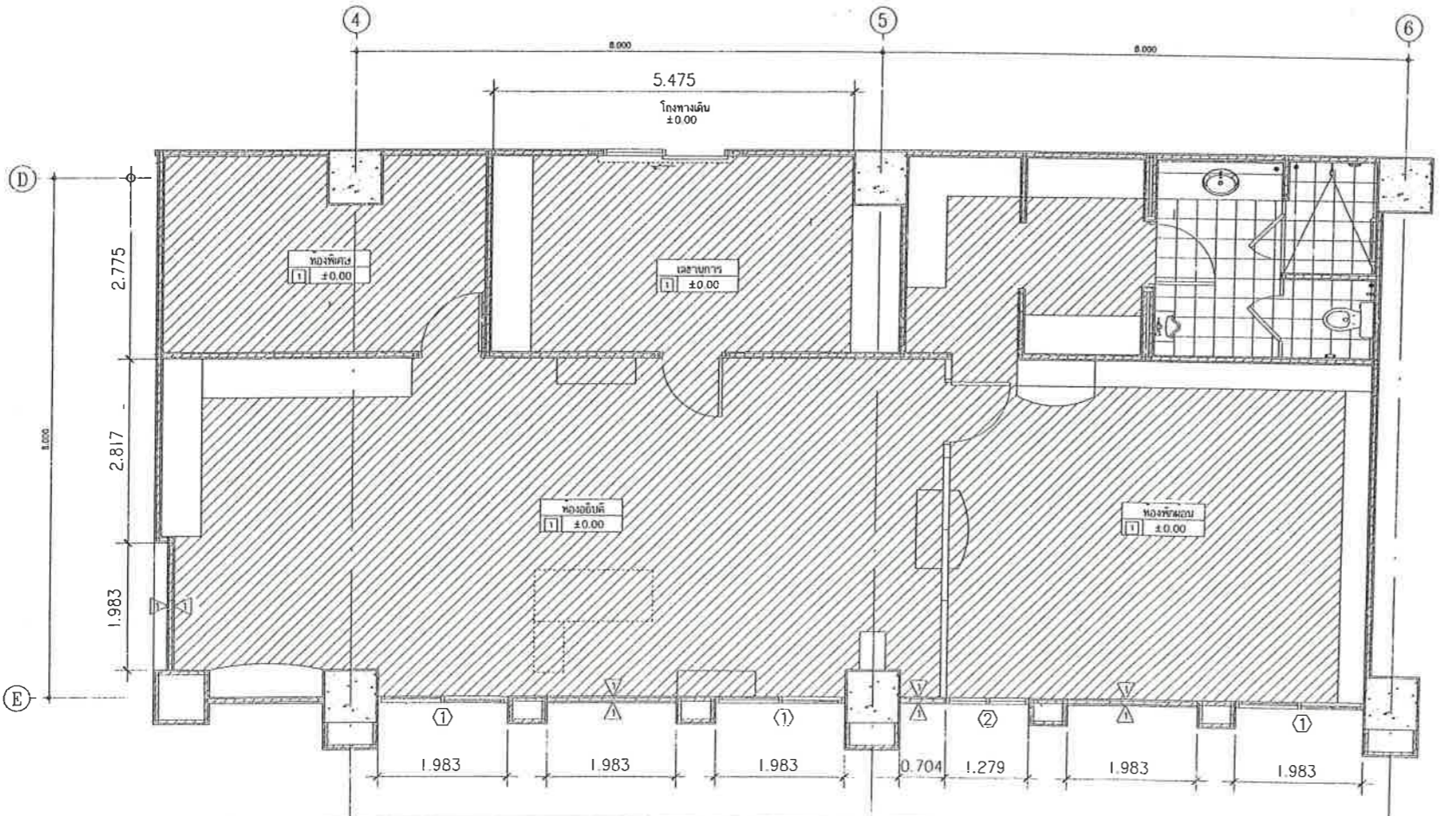
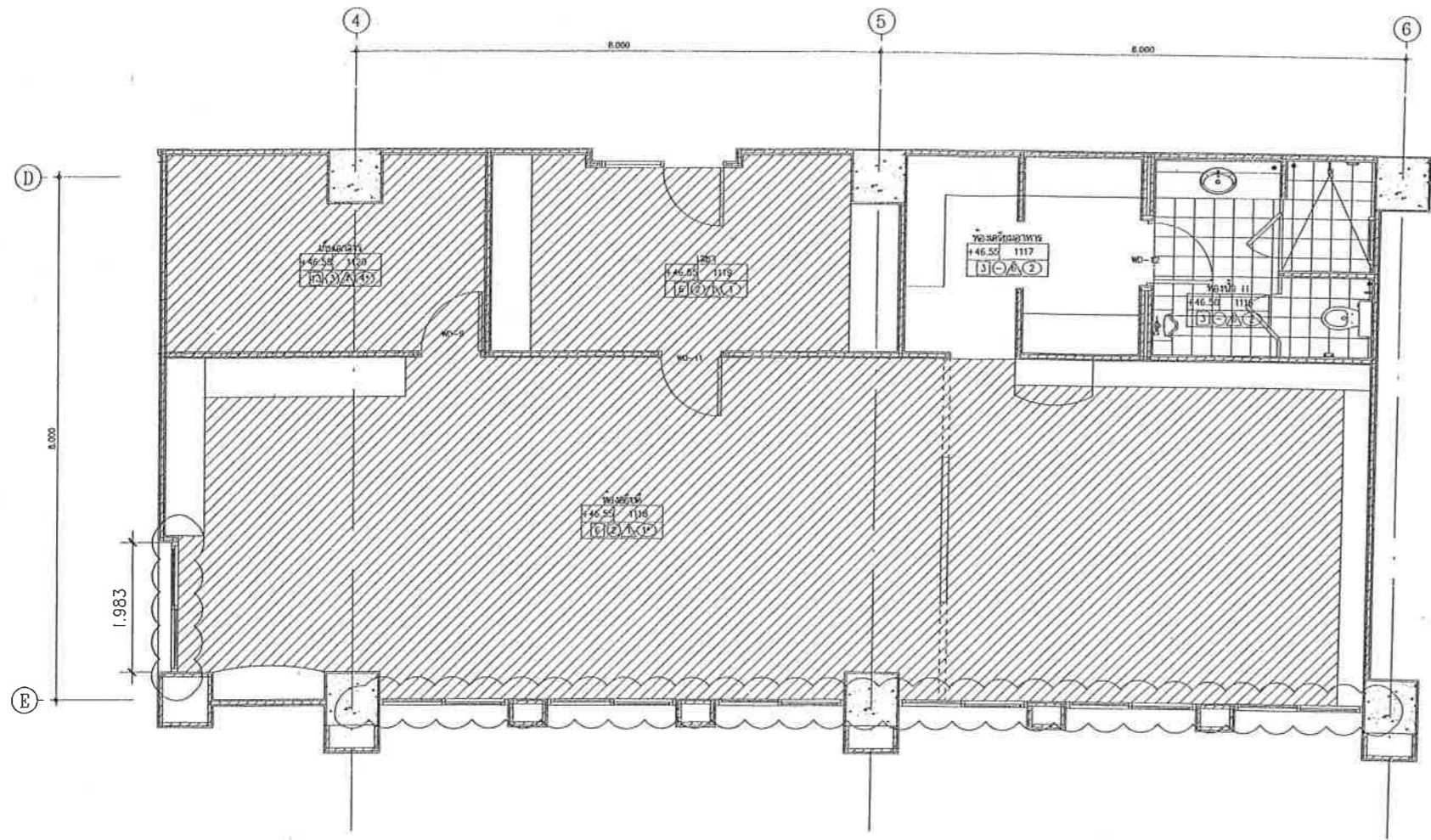

สัญลักษณ์	ความหมาย
	แสดงพื้นที่รื้อถอนพื้นไม้ลามิเนต
	ตำแหน่งรื้อถอนชุดหม้อน้ำค้าง

(แบบก่อนปรับปรุง) **แปลนพื้น**
 มาตรฐาน 1 : 50



สัญลักษณ์	รายการประกอบแบบ
	ผนังอาคารขนาดเบา อานปูนเรียบ ทาสี
	พื้นปูกระเบื้องแกรนิตโต้ ขนาด 60x60 ซม.

(แบบหลังปรับปรุง) **แปลนพื้น**
 มาตรฐาน 1 : 50



โครงการ : ปรับปรุงห้องทำงานอธิบดี
 สถานที่ : ชั้น 11 อาคารกรมสอบสวนคดีพิเศษ
 ถนนแจ้งวัฒนะ กรุงเทพมหานคร

Owner :
 (นาย อ. อดิศักดิ์ วงศ์เมือง)
 อธิบดีกรมสอบสวนคดีพิเศษ

Project approval :
 (นาย พิระพัทธ์ สิงห์พันธ์)
 วิศวกรสำนักบริหารกลาง

Planner :
 (นางสาว วิภา พงศ์ศิริวัฒน์)

Designer :
 (นายณรงค์ศักดิ์ ศรีคันทา)

วิศวกรโครงการ :
 (นายณรงค์ศักดิ์ ศรีคันทา)

Revision		
ลำดับที่	รายการ	วัน/เดือน/ปี
1.		
2.		
3.		
4.		

Drawing Title :
 Scale :

Approved by :
 Date : 2 ธันวาคม 2558

แบบปรับปรุงห้องอธิบดีกรม	
No.	Total
ID-04	7

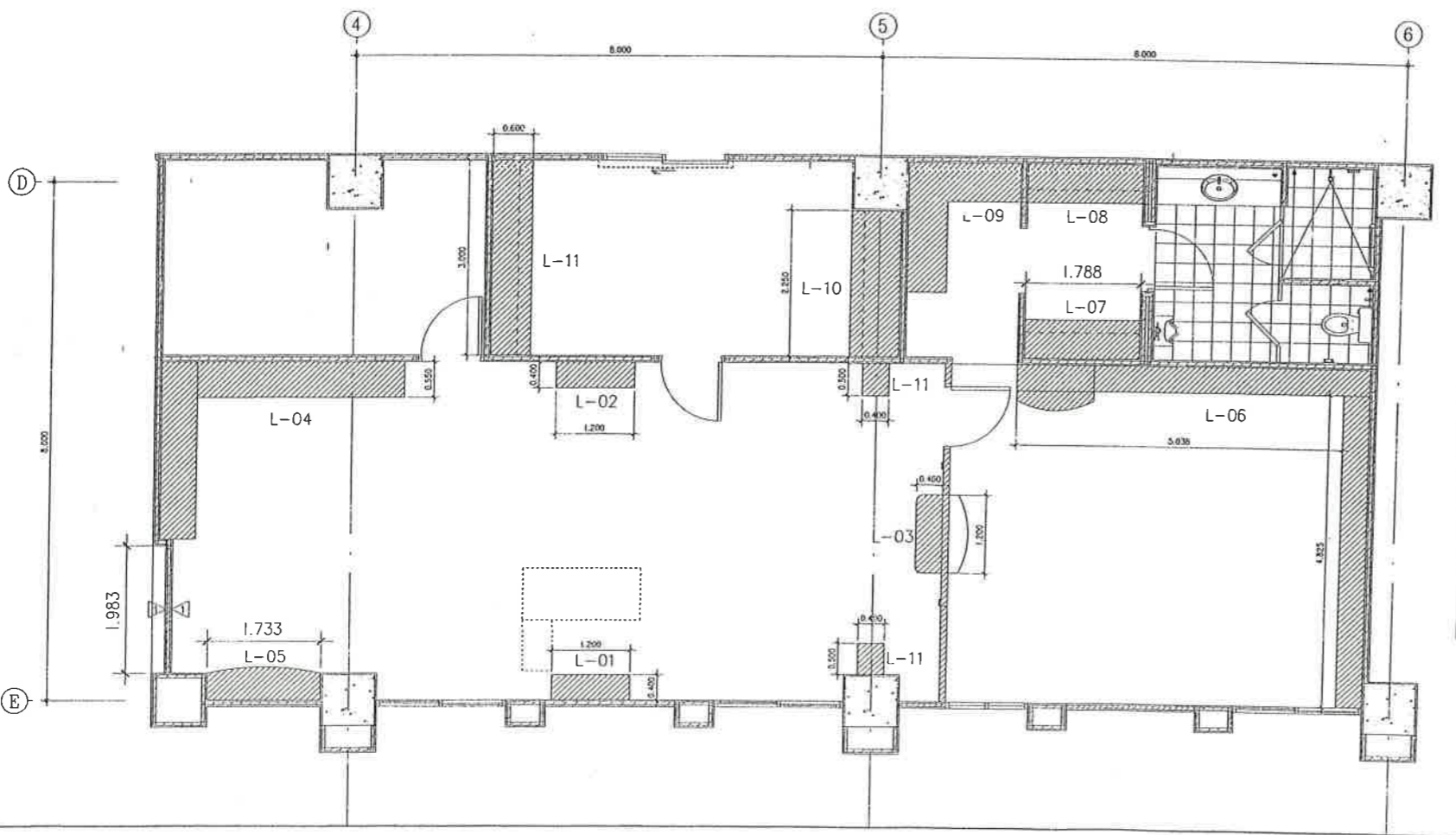
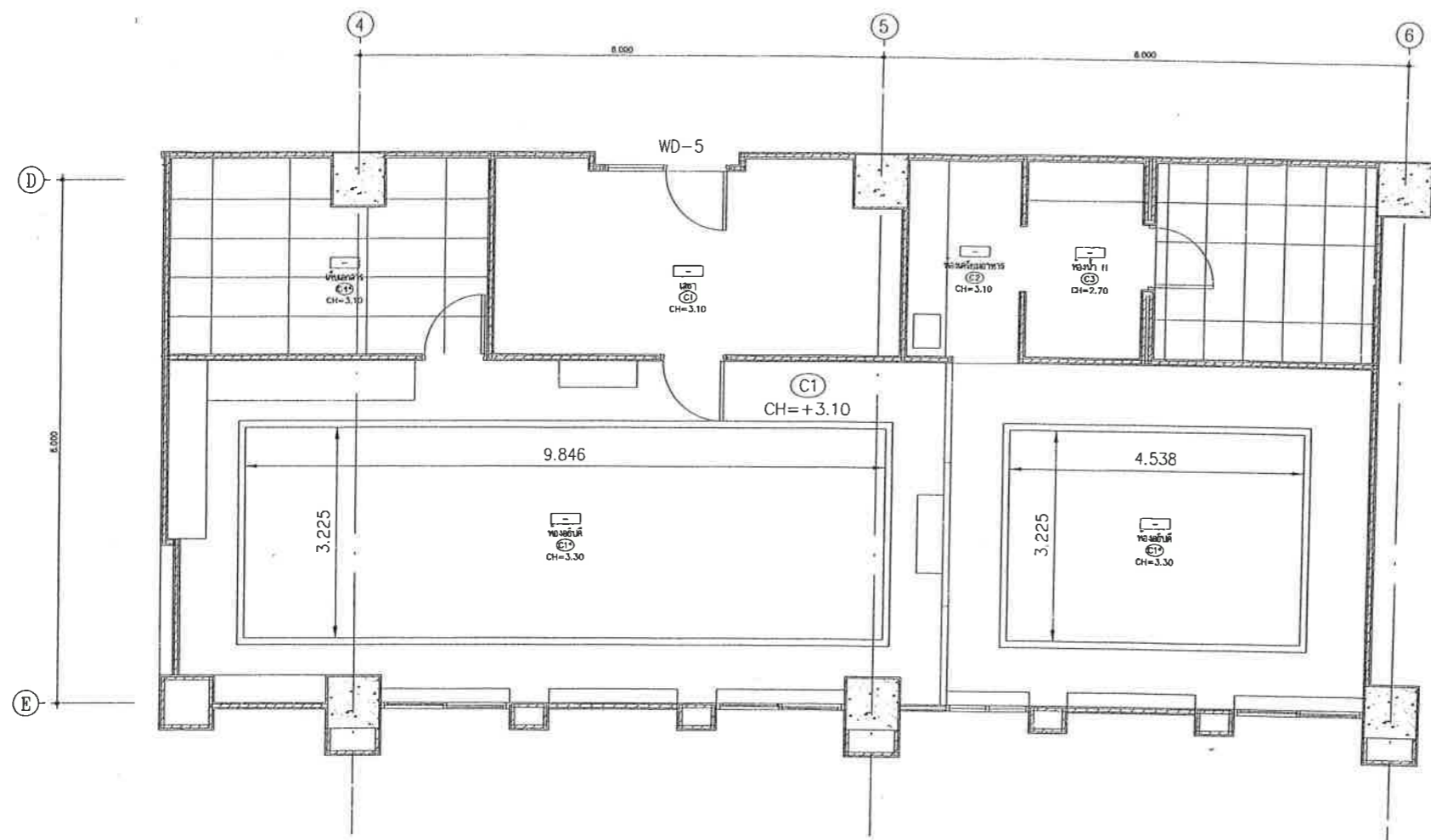

สัญลักษณ์	ความหมาย
	แสดงความยาวขอบหน้าต่าง โดยกำหนดให้ทำสีทาสขาว OFF WHITE ที่บัวหน้าต่างตลอดแนว

2
แปลนไฟฟ้าเพดาน
 (แบบหลังปรับปรุง) มาตรฐาน 1 : 50



สัญลักษณ์	ความหมาย
	เพอร์ติเจอร์ที่ติดตั้งดำเนินการ ทำสี โคน้ำ 1. ชุดเพอร์ติเจอร์ L-01 ถึง L-03 เป็นการที่ขึ้นมาใหม่ ตามแบบขยายแผนที่ ID-07 2. ชุดเพอร์ติเจอร์ L-04 ถึง L-11 ด้านรับการเปลี่ยนสี จากสีทาสีอิมมูนิทอนสีทาสขาว เป็นสีทาสขาว ทั้งหมด ทั้งภายนอกและภายใน ในส่วนบานตู้ ให้ทำสี OFF WHITE

แปลนเพอร์ติเจอร์
 (แบบหลังปรับปรุง) มาตรฐาน 1 : 50



โครงการ : ปรับปรุงห้องทำหนังสือ
 สถานที่ : ชั้น 11 อาคารกรมสอบสวนคดีพิเศษ ถนนแจ้งวัฒนะ กรุงเทพมหานคร

Owner :

(พล.อ. โทสิฐ วงษ์เมือง)
 อธิบดีกรมสอบสวนคดีพิเศษ

Project approval :

(นายพิระพัฒน์ สิงห์พงษ์พันธ์)
 ปรึกษาด้านวิศวกรรมโยธา

Planner :

หัวหน้าช่างสถาปนิก

 (นางสิริดิญา พงศ์ศรีวัฒน์)

Designer :

สถาปนิก

 (นายณรงค์ศักดิ์ ศรีคำบาง)

วิศวกรโครงสร้าง :

เขียนแบบโดย : นายณรงค์ศักดิ์ ศรีคำบาง

Revision		
ลำดับที่	รายการ	วัน/เดือน/ปี
1.		
2.		
3.		
4.		

Drawing Title :

Scale :

Approved by :

Date : 2 ธันวาคม 2558

แบบปรับปรุงห้องอำนวยการ

No.	Total
ID-05	7



โครงการ : ปรับปรุงห้องทำงานอินดี
สถานที่ : ชั้น 11 อาคารกรมสอบสวนคดีพิเศษ ถนนแจ้งวัฒนะ กรุงเทพมหานคร

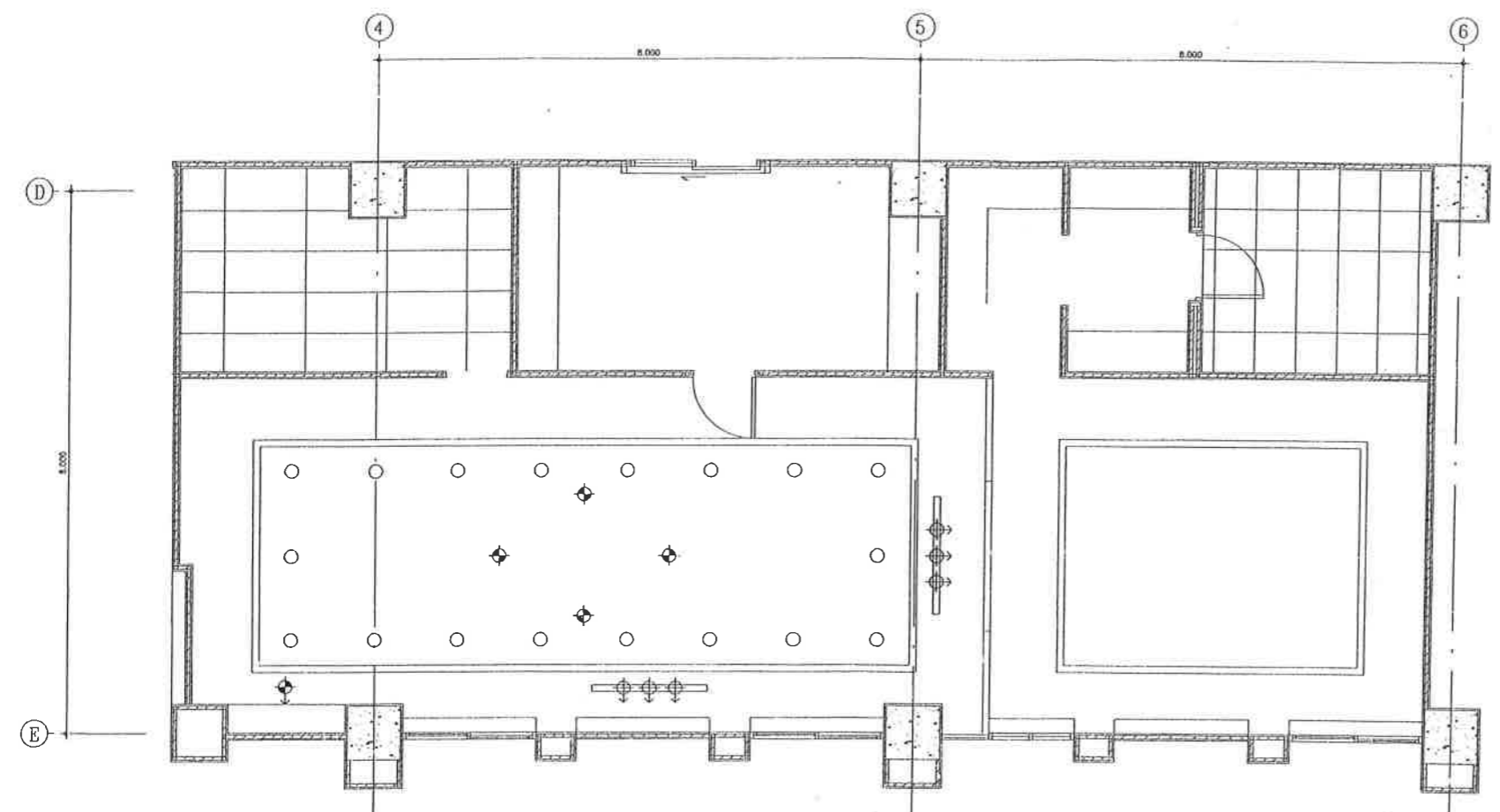

สัญลักษณ์	ความหมาย
○	โคมดาวไลท์ ขนาด 6" (สองดวง)
⊕	โคมดาวไลท์ ขนาด 6" (สองใหม่) พร้อมหลอดคอมแพคฟลูออโรสเซนต์
— — — — —	โคมแบบราง TRACK LIGHT 3x50W.
⊕	โคม SPOT LIGHT ขนาด 4" WALL WATCHER

หมายเหตุ : ให้ผู้รับจ้างดำเนินการติดตั้งโคมใหม่ตามตำแหน่ง โดยต้องทาบกับวงจรเดิม

แปลนไฟฟ้าดวงโคม

(แบบหลังปรับปรุง) มาตรฐาน 1 : 50

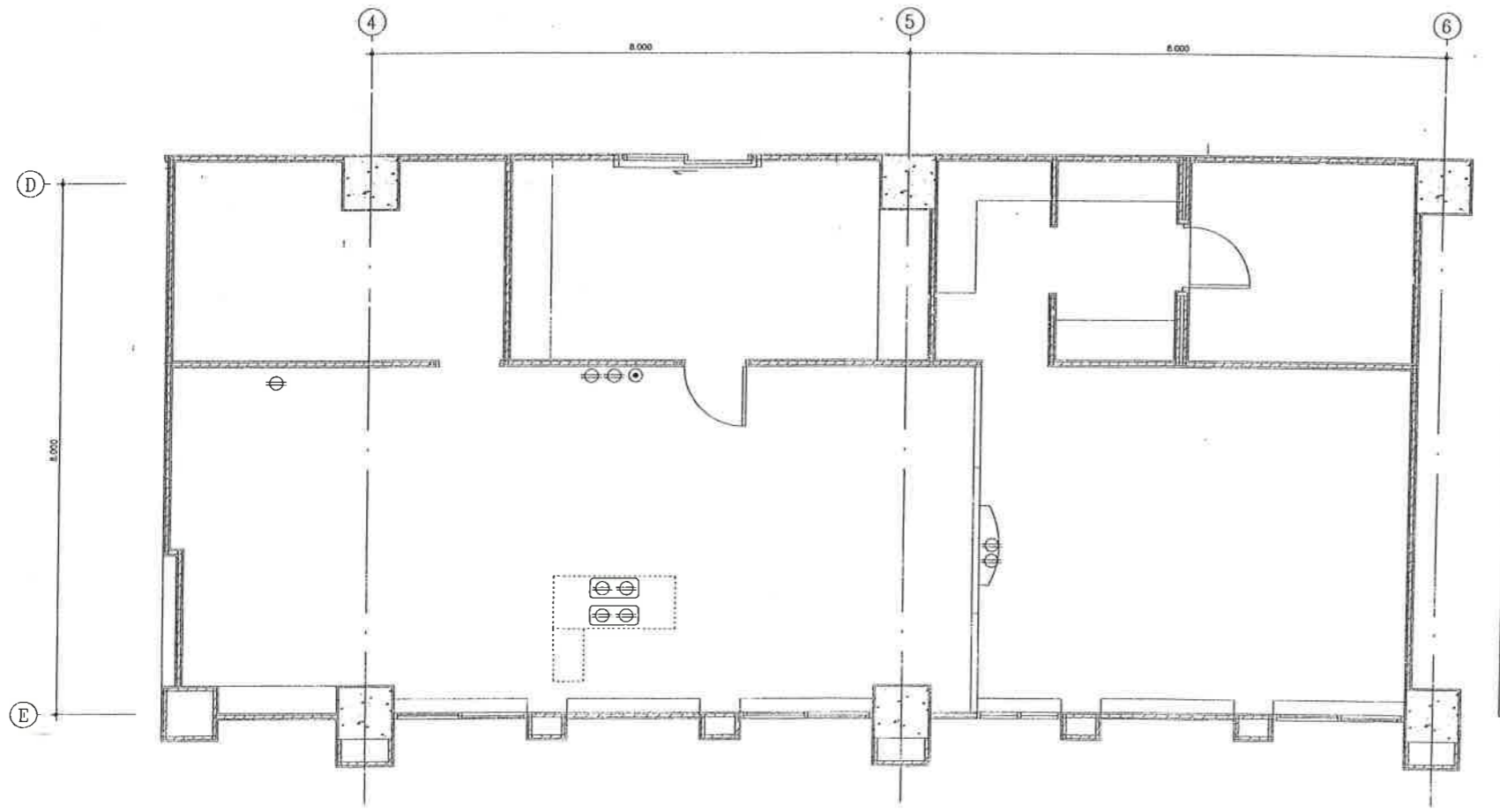

สัญลักษณ์	ความหมาย
⊙	เต้ารับโทรทัศน์ 2 OUTLET เชื่อมระบบ MATV 20อาคาร
⊕	เต้ารับไฟฟ้า DUPLEX 2 OUTLET
— — — — —	โคมหลอดฟลูออโรสเซนต์ ติดตั้งที่บัวทึบ L-04 เหนือตู้ปลา
⊕	เต้ารับไฟฟ้า แบบฝังพื้น มีบ่อน้ำดับไฟ DUPLEX 2 OUTLET

หมายเหตุ : ให้ผู้รับจ้างดำเนินการติดตั้งเต้ารับไฟฟ้าและเต้ารับโทรทัศน์ใหม่ตามตำแหน่ง โดยต้องทาบกับวงจรเดิม

แปลนไฟฟ้าเต้ารับ

(แบบหลังปรับปรุง) มาตรฐาน 1 : 50

Owner :

(พ.ศ.อ.โพธิ์ธูร วรเดียง)
อธิบดีกรมสอบสวนคดีพิเศษ

Project approval :

(นายพิระพัฒน์ อิงทองพันธ์)
บัญชาการสำนักบริหารกลาง

Planner :
หัวหน้าฝ่ายอาคารสถานที่

(นางศศิญา พงศ์ศิริวัฒน์)

Designer :
สถาปนิก :

(นายณรงค์ศักดิ์ ศรีคำภา)

วิศวกรโครงสร้าง :

เขียนแบบโดย : นายณรงค์ศักดิ์ ศรีคำภา

Revision		
ลำดับที่	รายการ	รับ/เปลี่ยนแปลง
1.		
2.		
3.		
4.		

Drawing Title :

Scale :

Approved by :

Date : 2 ธันวาคม 2558

แบบปรับปรุงห้องอธิบดีกรม

No.	Total
ID-06	7

แบบขยายเฟอร์นิเจอร์

แบบขยายชุดประตู หน้าต่าง

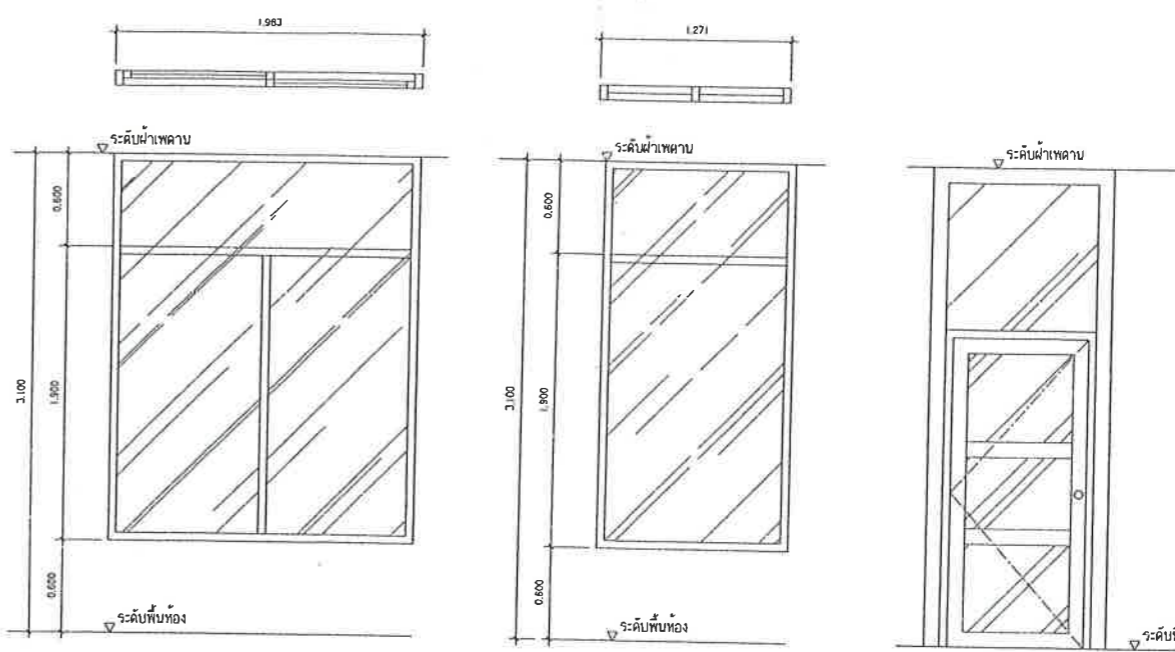
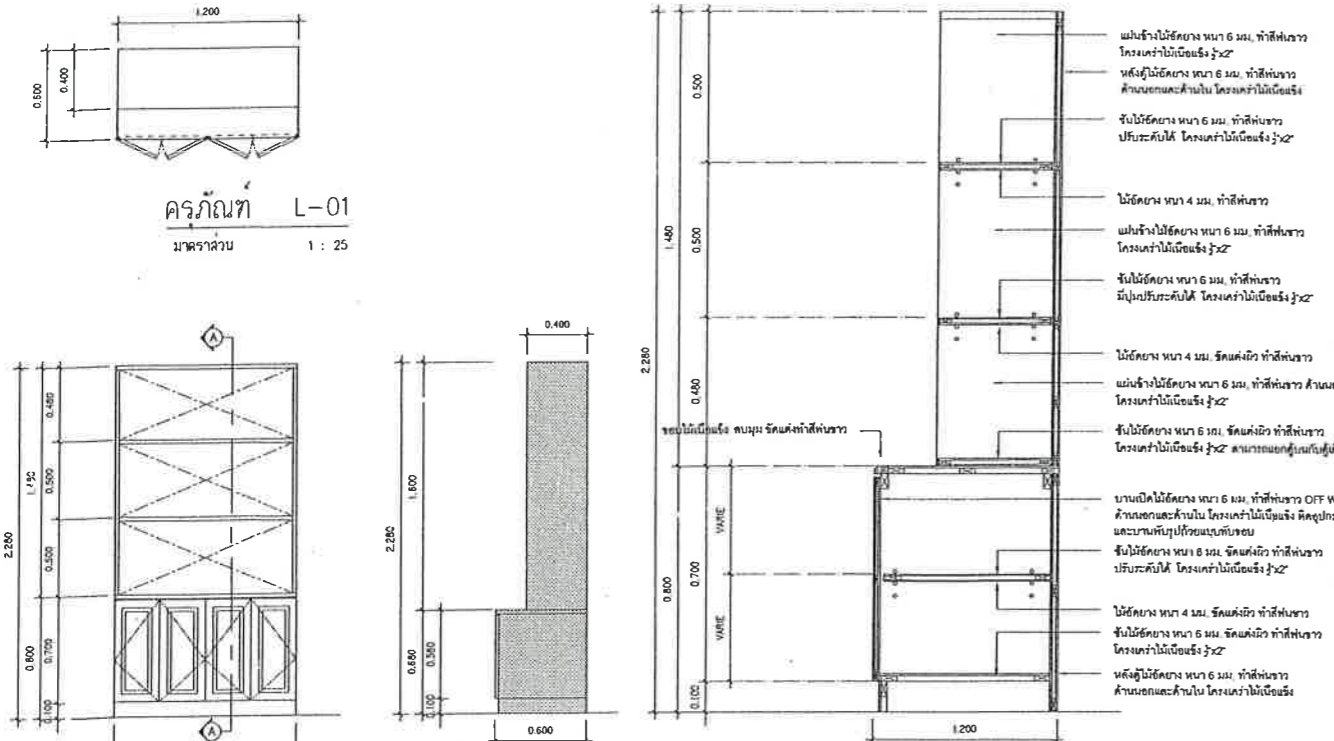

ชุดหน้าต่าง ①

วัสดุ	อลูมิเนียมสีเทา
ขนาด	สูง 1.80 ม. กว้าง 1.20 ม.
ลักษณะ	บานเปิด

ชุดหน้าต่าง ②

วัสดุ	อลูมิเนียมสีเทา
ขนาด	สูง 1.80 ม. กว้าง 1.20 ม.
ลักษณะ	บานเปิด

ชุดประตู ①

วัสดุ	อลูมิเนียมสีเทา
ขนาด	สูง 2.10 ม. กว้าง 0.80 ม.
ลักษณะ	บานเปิด

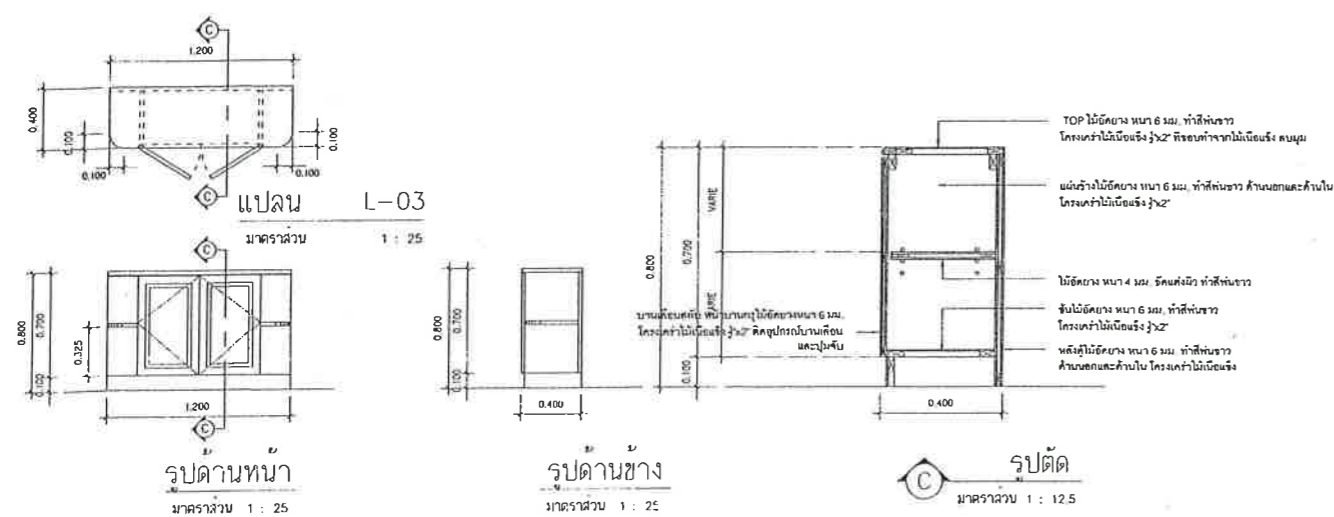
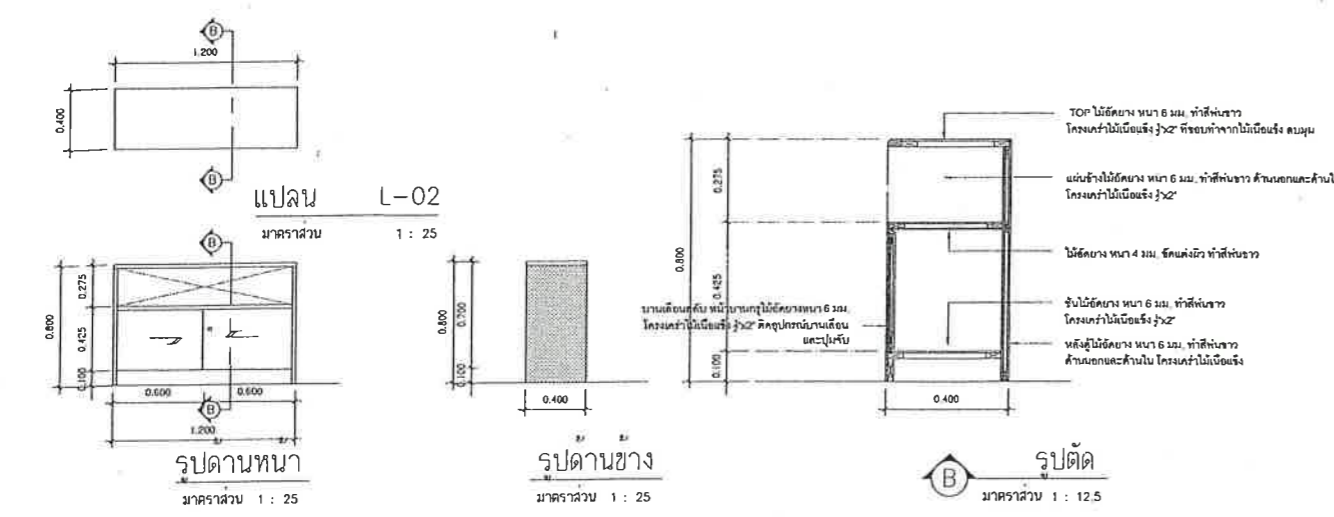

โครงการ : ปรับปรุงห้องทำงานอธิบดี
สถานที่ : ชั้น 11 อาคารกรมสอบสวนคดีพิเศษ
ถนนแจ้งวัฒนะ กรุงเทพมหานคร

Owner :

(พล.ต.โพธิ์ วงศ์เมือง)
อธิบดีกรมสอบสวนคดีพิเศษ

Project approval :

(นายประทีปวัฒน์ สิงห์พงษ์พันธ์)
อธิบดีกรมสอบสวนคดีพิเศษ

Planner :

(นางกัญญา พงศ์ศิริวัฒน์)

Designer :

(นายณรงค์ศักดิ์ ศรีคำภา)

วิศวกรโครงการ :

เขียนแบบโดย : นายณรงค์ศักดิ์ ศรีคำภา

ลำดับที่	รายการ	วัน/เดือน/ปี
1.		
2.		
3.		
4.		

Drawing Title :

Scale :

Approved by :

Date : 2 ธันวาคม 2558

แบบปรับปรุงห้องอธิบดีกรม

No.	Total
ID-07	7